

West Europe plus Mt. Titlis 13NOV

10 days

Day 1 ● JAKARTA - 13 November 2019

16 : 00



Queue Time at Jakarta

19 : 00



Departure at Soekarno-Hatta International Airport

Day 2 ● ROMA - 14 November 2019

07 : 00



Arrival at Rome Fiumicino Airport

08 : 00



Queue Time at Roma

08 : 30



Excursion, Colosseum "Tempat pertunjukan yang besar berbentuk elips yang disebut amfiteater atau dengan nama aslinya Flavian Amphitheatre, yang termasuk salah satu dari Enam Puluh Sembilan Keajaiban Dunia Pertengahan"

09 : 30



Excursion, Piazza Venezia "Namanya diambil dari Palazzo Venezia , dibangun oleh Kardinal Venesia, Pietro Barbo (kemudian Paus Paulus II) di samping gereja Santo Markus , santo pelindung Venesia. Palazzo Venezia berfungsi sebagai kedutaan Republik Venesia di Roma."

10 : 00



Excursion, The Pantheon Pantheon adalah sebuah bangunan yang dikonstruksikan pada tahun 27 SM sebagai kuil berbentuk bulat di pusat kota Roma. Pembangunan kuil ini diselesaikan pada masa pemerintahan Kaisar Hadrian pada tahun 126 M. Hadrian membangun kuil ini untuk penyembahan

11 : 00



Excursion, PiazzaNavona Piazza Navona adalah alun-alun di Roma, Italia. Ini dibangun di situs Stadion Domitian, dibangun pada abad ke-1, dan mengikuti bentuk ruang terbuka stadion. Orang Romawi kuno pergi ke sana untuk menyaksikan para agones, dan karenanya dikenal sebagai "Circ

12 : 00



Excursion, St. Peter Square St. Peter Square adalah sebuah lapangan yang terletak tepat di depan Basilika Santo Petrus di Vatikan, sebuah enklave Kepausan di dalam kota Roma, Italia.

13 : 00



Meal, at Roma

14 : 30



Excursion, McArthurGlen Castel Romano Designer Outlet McArthurGlen Castel Romano Designer Outlet is the first designer outlet in the Lazio region where you can find your favourite brands

18 : 00

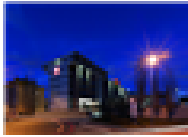

Check-in, With breakfast at Standard Room, ibis Rome Fiera Hotel

Day 3 ● ROMA, PISA, MILAN - 15 November 2019

West Europe plus Mt. Titlis 13NOV

10 days

07 : 30



Check-out, at ibis Rome Fiera Hotel

07 : 30



Meal, at Roma

08 : 30



Trip by car at Roma

12 : 30



Meal, at Pisa

14 : 00



Excursion, Pisa Tower "The Leaning Tower of Pisa is the campanile, or freestanding bell tower, of the cathedral of the Italian city of Pisa, known worldwide for its nearly four-degree lean, the result of an unstable foundation."

15 : 00



Trip by car at Ibis Milano Ca Granda

18 : 30



Check-in, With breakfast at Standard Room, Ibis Milano Ca Granda

Day 4

MILAN, ENGELBERG, ZURICH, LUCERNE - 16

November 2019

06 : 30



Check-out, at Ibis Milano Ca Granda

06 : 30



Meal, at Milan

07 : 30



Trip by car at Tour Mt. Titlis

10 : 30



Excursion, Tour Mt. Titlis sebuah gunung di pegunungan Alps di Swiss. Ketinggian mencapai 3.000 Meter Lebih, tepatnya 3.029 Meter.

12 : 50



Meal, at Zurich

13 : 50



Trip by car at Chapel Bridge

14 : 20



Excursion, Chapel Bridge The Kapellbrcke is a covered wooden footbridge spanning the River Reuss diagonally in the city of Lucerne in central Switzerland.

West Europe plus Mt. Titlis 13NOV

10 days

15 : 10



Excursion, Lion Monument Monumen Singa, atau Singa Lucerne, adalah relief batu di Lucerne, Swiss, yang dirancang oleh Bertel Thorvaldsen dan dipahat pada 1820–21 oleh Lukas Ahorn.

15 : 30



Excursion, Wasserturm (Photo Stop) Menara air di tengah Jembatan Kapel adalah bagian dari benteng kota bersejarah Lucerne

15 : 50



Excursion, Chocolate Factory Menikmati petualangan mencicipi dan berkeliling pabrik coklat di lucerne

16 : 10



Trip by car at Ibis Zurich Messe Airport

17 : 10



Check-in, With breakfast at Standard Room, Ibis Zurich Messe Airport

Day 5

ZURICH, FRANKFURT - 17 November 2019

06 : 30



Check-out, at Ibis Zurich Messe Airport

06 : 30



Meal, at Zurich

07 : 30



Trip by car at Zurich

12 : 30



Meal, at Frankfurt

14 : 00

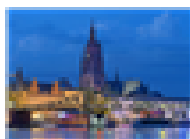

Excursion, Frankfurt Cathedral Katedral Frankfurt, secara resmi Katedral Kekaisaran Santo Bartholomew adalah gereja Gothic Katolik Roma yang terletak di pusat Frankfurt am Main, Jerman.

14 : 30

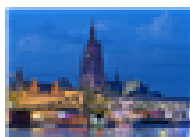

Excursion, Frankfurt Cathedral Katedral Frankfurt, secara resmi Katedral Kekaisaran Santo Bartholomew adalah gereja Gothic Katolik Roma yang terletak di pusat Frankfurt am Main, Jerman.

15 : 00



Excursion, Alte Opera House Alte Oper merupakan gedung opera yang terletak di Frankfurt, Jerman. Gedung opera ini mulai dibangun tahun 1880

West Europe plus Mt. Titlis 13NOV

10 days

15 : 30



Excursion, Eiserner Bridge Eiserner Steg adalah jembatan penyeberangan sungai utama di kota Frankfurt, Jerman, yang menghubungkan pusat Frankfurt dengan distrik Sachsenhausen

16 : 00



Excursion, Klein Market Pasar tradisional di Belanda yang menyediakan oleh-oleh serta berbagai buah sayur dan bunga dengan kualitas tinggi

18 : 00



Check-in, With breakfast at Standard Room, ibis Frankfurt City Messe

Day 6

FRANKFURT, AMSTERDAM - 18 November 2019

07 : 00



Check-out, at ibis Frankfurt City Messe

07 : 00



Meal, at Frankfurt

08 : 00



Trip by car at Frankfurt

13 : 00



Meal, at Amsterdam

14 : 00

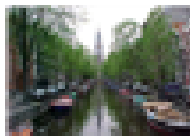

Excursion, Amsterdam Gracht Tiga kanal utamanya, Herengracht, Prinsengracht, dan Keizersgracht, dibangun pada abad ke-17 pada Zaman Keemasan Belanda, bentuk sabuk konsentrik di sekitar kota tersebut, yang dikenal sebagai Grachtengordel

15 : 00



Excursion, Zaanse Schans Tempat ini terkenal karena koleksi kincir angin dan rumah bersejarahnya yang terpelihara dengan baik. Dari tahun 1961 hingga 1974 bangunan-bangunan tua dari seluruh Zaanstreek dipindahkan menggunakan trailer lowboy ke daerah tersebut.

17 : 00



Excursion, Photo Stop I amsterdam Iconic photo stop dengan tulisan i amsterdam yang sangat terkenal di Belanda

18 : 00



Check-in, With breakfast at Standard Room, ibis Amsterdam City West

Day 7

AMSTERDAM, VOLENDAM, BRUSSEL, PARIS - 19 November 2019

West Europe plus Mt. Titlis 13NOV

10 days

06 : 30



Check-out, at ibis Amsterdam City West

06 : 30



Meal, at Amsterdam

08 : 00



Excursion, Volendam Di satu sisi Anda memiliki kapal pukat dan kapal penangkap ikan yang berfungsi, yang tetap menjadi sumber kehidupan bagi begitu banyak orang di daerah tersebut. Di sisi lain Anda dapat melihat bangunan dan rumah kayu tradisional.

11 : 00



Trip by car at Volendam

13 : 00



Meal, at Brussel

14 : 30



Excursion, Atomium Atomium adalah sebuah monumen setinggi 103 meter yang dibangun di Brusel, Belgia dalam rangka Expo '58, sebuah World's Fair pada tahun 1958. Monumen ini berbentuk kristal besi yang diperbesar 165 miliar kali.

15 : 30



Excursion, Grand Place adalah alun-alun utama di kota Brussel. Alun-alun ini dikelilingi oleh balai-balai kongsi yang mewah dan dua bangunan yang lebih besar, Balai Kota Brussel dan Rumah Roti yang merupakan tempat berdirinya berdirinya Museum Kota Brussel

16 : 00



Excursion, Patung Manneken Pis Merupakan patung air mancur kecil perunggu yang menggambarkan seorang anak kecil telanjang kencing ke dalam baskom air mancur

16 : 30



Trip by car at ibis budget Paris Nord 18ème

18 : 30

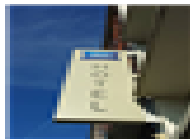

Check-in, With breakfast at Standard Room, ibis budget Paris Nord 18ème

Day 8

PARIS - 20 November 2019

07 : 30



Meal, at Paris

08 : 30



Excursion, Champs Elysees Avenue Champs Elysees Avenue adalah sebuah avenue luas di ibu kota Prancis, Paris. Dengan bioskop, kafe, dan toko-toko khususnya (specialty shop) yang mewah, Champs-Élysées merupakan salah satu jalan yang paling terkenal di dunia





West Europe plus Mt. Titlis 13NOV

10 days

- 09 : 00   **Excursion,** Place De La Concorde Square Alun-alun ini didesain oleh Ange-Jacques Gabriel pada tahun 1755 sebagai alun-alun berbentuk oktagon yang dikelilingi oleh parit antara Champs-Élysées di barat dan Tuileries Gardens di timur.
- 09 : 30   **Excursion,** Des Invalides Sebuah kompleks bangunan di Paris, Perancis, yang pendiriannya diperintahkan oleh Louis XIV pada tanggal 24 Februari 1670 bagi veteran penyandang cacat.
- 10 : 00   **Excursion,** Grand Palais "The Grand Palais des Champs-lyses, commonly known as the Grand Palais (English: Great Palace), is a large historic site, exhibition hall and museum complex located at the Champs-lyses in the 8th arrondissement of Paris, France."
- 11 : 00   **Excursion,** Photo stop Eiffel Tower Menara Eiffel merupakan sebuah menara besi yang dibangun di Champ de Mars di tepi Sungai Seine, Paris. Menara ini telah menjadi ikon global Prancis dan salah satu struktur terkenal di dunia
- 11 : 30   **Excursion,** Photo Stop in Louvre Museum Museum Louvre adalah salah satu museum terbesar, museum seni yang paling banyak dikunjungi dan sebuah monumen bersejarah di dunia. Museum Louvre terletak di Rive Droite Seine, Arondisemen pertama di Paris, Prancis
- 12 : 00   **Excursion,** L'arc de Triomphe Dikenal sebagai Arc de Triomphe adalah monumen berbentuk Pelengkung kemenangan di Paris yang berdiri di tengah area Place de l'Étoile, di ujung barat wilayah Champs-Élysées.
- 12 : 30  **Meal,** at Paris
- 14 : 00   **Excursion,** Lafayette Gallery The Galeries Lafayette adalah jaringan department store Perancis kelas atas. Toko andalannya ada di Boulevard Haussmann di arondisemen ke-9 Paris tetapi sekarang beroperasi di sejumlah lokasi lain di Perancis dan negara lain
- 18 : 00  **Return to accommodation,** at ibis budget Paris Nord 18ème

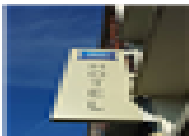
Day 9

PARIS - 21 November 2019

- 07 : 00   **Check-out,** at ibis budget Paris Nord 18ème
- 07 : 00  **Meal,** at Paris
- 09 : 30  **Queue Time at Paris**

West Europe plus Mt. Titlis 13NOV

10 days

13 : 30



Departure at Charles de Gaulle Airport

Day 10



JAKARTA - 22 November 2019

11 : 35



Arrival at Soekarno-Hatta International Airport

West Europe plus Mt. Titlis 13NOV

10 days

Detail Paket dan Pembayaran

Harga Paket

1. Harga Paket diluar Schengen Visa, Travel Insurance, dan Tipping adalah IDR28,99jt/pax (Twin Sharing)
2. Harga Single Supplement IDR6jt/pax
3. Kid (2-8tahun) sharing bed dengan orang-tua IDR27,99jt/pax
4. Triple Room tidak tersedia
5. Infant (<2 tahun) tanpa bed IDR10jt/pax

Term of Payment

1. Down Payment 20% saat konfirmasi atau paling lambat tanggal 13SEP19
2. Second Payment 50% paling lambat tanggal 18OCT19
3. Final Payment 30% paling lambat tanggal 30OCT19

Harga sudah Termasuk:

1. Tiket penerbangan dengan Thai Airways atau setara kelas ekonomi termasuk airport tax dan fuel surcharge (promo ticket, non-refundable, non-reroutable) based on seat availability
2. Akomodasi / Hotel termasuk tax, service charges, dan daily breakfast
3. Air mineral di Bis dan Restaurant sesuai dengan kebutuhan
4. Entrance Fees dan Meals sesuai itinerary
5. Kendaraan private ber A/C termasuk supir, parking dan fee jalan tol
6. Cable Car ke Mount Titlis dan Lunch di Mount Titlis
7. Tour Director berbahasa Indonesia

Harga tidak Termasuk:

1. Opsi tambahan
2. Pengeluaran Pribadi (porter di Bandara, telepon, laundry, mini-bar, in-room-service, dan semua yang tidak termasuk di itinerary)
3. Dokumen perjalanan
4. Asuransi Kesehatan/Jiwa IDR500rb/pax
5. Schengen Visa IDR1,8jt/pax
6. Tips Driver dan Tour Guide IDR1jt/pax
7. Opsi Tambahan (Disneyland Paris with Transfer, Eiffel / Montparnasse Tower with Transfer)

Syarat Schengen Visa

1. Print-Out Application Form yang sudah diisi lengkap. Klik [disini](#) untuk aplikasi yang dapat diisi secara online dan di print (ke format PDF ataupun langsung ke printer). Harap

West Europe plus Mt. Titlis 13NOV

10 days

dipastikan data detail Passport, Alamat Rumah Nama Perusahaan tempat bekerja, Nama Sekolah (untuk pelajar) yang dimasukkan di application form harus sesuai dengan dokumen yang dilampirkan.

2. Data lain di application form merujuk ke detail sebagai berikut:

- Main purpose(s) of the journey: Tourism
- Member state(s) of destination: Netherland, Belgia, France, Germany, Switzerland, Italy
- Member state of first entry: Italy
- Number of entry requested: Single Entry
- Duration of intended stay: 8 days
- Skip fields number 31-34 (akan diisi oleh travel agent Anda)

3. Dokumen yang dibutuhkan sebagai berikut:

- Pas foto terbaru ukuran 4,5x3,5cm sesuai dengan aturan kedutaan (klik disini)
- Passport Aktif Asli
- Passport Aktif Copy (termasuk copy halaman yang mempunyai cap imigrasi dan visa)
- Passport Tidak Aktif (tidak lebih dari 10 tahun, termasuk copy halaman yang mempunyai cap imigrasi dan visa)
- KTP atau KITAS (jika WNA)
- Kartu Keluarga
- Akte Kelahiran (untuk anak dibawah 18 Tahun)
- Surat Keterangan sebagai Orang Tua yang sah di tandatangani oleh kedua Orang Tua (untuk anak dibawah 18 Tahun)
- Surat Keterangan Orang Tua yang mengizinkan anak untuk Travelling (untuk anak dibawah 18 Tahun)
- Surat Keterangan dari Istri atau Suami, jika anak hanya ditemani oleh salah satu orang Tua
- Surat Keterangan Kerja (tanggal join, jabatan sekarang, nomor passport, dan info penghasilan bulanan)
- Surat Keterangan Cuti dari Pekerjaan dan pernyataan bahwa applicant akan kembali lagi ke Indonesia setelah tanggal tour berakhir
- Kartu Pelajar (untuk pelajar)
- Surat Keterangan Cuti Sekolah (untuk pelajar)
- Rekening Koran atau Buku Tabungan yang memperlihatkan aktifitas transaksi 3 bulan terakhir

4. Aplikasi Visa sudah harus masuk paling lambat tanggal 8MAY19, dan setelah itu akan dijadwalkan untuk proses biometric di VFS Jakarta

5. Setelah proses biometrik, dibutuhkan waktu 5-15 hari kerja untuk approval Visa

6. Persetujuan atau penolakan Schengen Visa, sepenuhnya merupakan wewenang dari pihak kedutaan Netherland dan tidak ada refund atas biaya visa maupun biaya paket tour yang sudah dibayarkan.

West Europe plus Mt. Titlis 13NOV

10 days